Nouveautés Nota Bene 2009 - Version du 18/11/2009

1. Paramétrer le calcul de la moyenne annuelle.

- Est ajoutée la possibilité de coefficienter différemment chaque moyenne de période.
- Est ajouté également un nouveau type de calcul "moyennes de toutes les matières" en plus de
  « moyennes des périodes » et « moyennes des moyennes annuelles des matières ».

2. Verrouiller les périodes à une date donnée.

L'avantage est ici de mieux maitriser l'arrêt de la saisie des notes à une date fixée par l'administrateur.
Professeurs et administrateur sont avertis chaque jour depuis le 7ème jour avant l'échéance. La date
choisie peut être différente par synthèse. Ajout des options de choix de la récupération des données
complète, soit par tableau soit par période.

3. Lier plusieurs tableaux de notes à une matière.

La possibilité de lier plusieurs tableaux de notes à une seule matière dans une synthèse simplifiera la
gestion des matières enseignées par plusieurs professeurs en même temps. Avantage : gagner de la
place à l'écran et à l'impression et éviter la création de sous-matières inutiles.

4. Gain de place : impression des sous-matières sur une seule ligne :

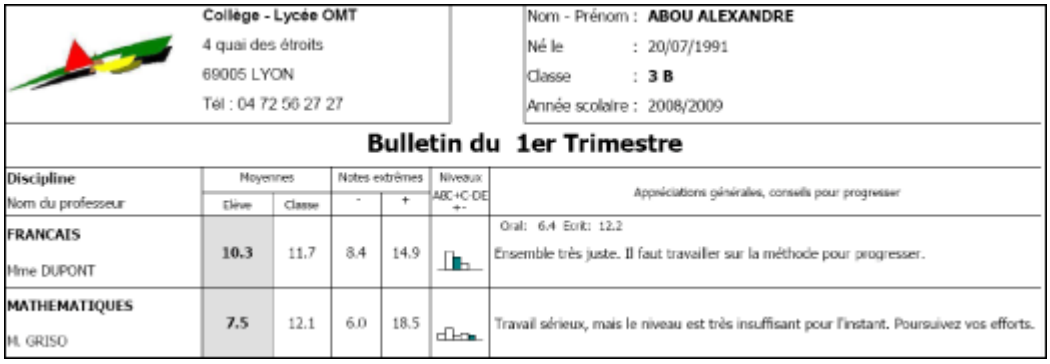

Collège - Lycée OMT
4 quai des étroits
69005 LYON
Tél : 04 72 56 27 27

Nom - Prénom : ABOU ALEXANDRE
Né le : 20/07/1991
Classe : 3 B
Année scolaire : 2008/2009

Bulletin du 1er Trimestre

Discipline / Nom du professeur	Moyennes		Notes extrêmes		Niveaux ABC+C DE +-	Appréciations générales, conseils pour progresser
	Elève	Classe	-	+		
FRANCAIS Mme DUPONT	10.3	11.7	8.4	14.9		Oral: 6.4 Ecrit: 12.2 Ensemble très juste. Il faut travailler sur la méthode pour progresser.
MATHEMATIQUES M. GRISO	7.5	12.1	6.0	18.5		Travail sérieux, mais le niveau est très insuffisant pour l'instant. Poursuivez vos efforts.

5. Reconstituer la base lors d'un changement d'emploi du temps.
Maintenant, la base est reconstituée à partir d'UnDeuxTEMPS, STS-Web/Sconet et Nota Bene effectue automatiquement la mise à jour de la répartition des élèves dans les groupes et les regroupements.

6. Visualiser toutes les moyennes de l'élève saisies lors de la saisie des appréciations d'un tableau.
Le professeur visualise toutes les moyennes de l'élève quand il applique une appréciation trimestrielle.
C'est le cas des groupes de sous-matières Ecrit – Oral. Les notes se trouvent dans deux tableaux de
notes et l'appréciation dans un seul des deux.

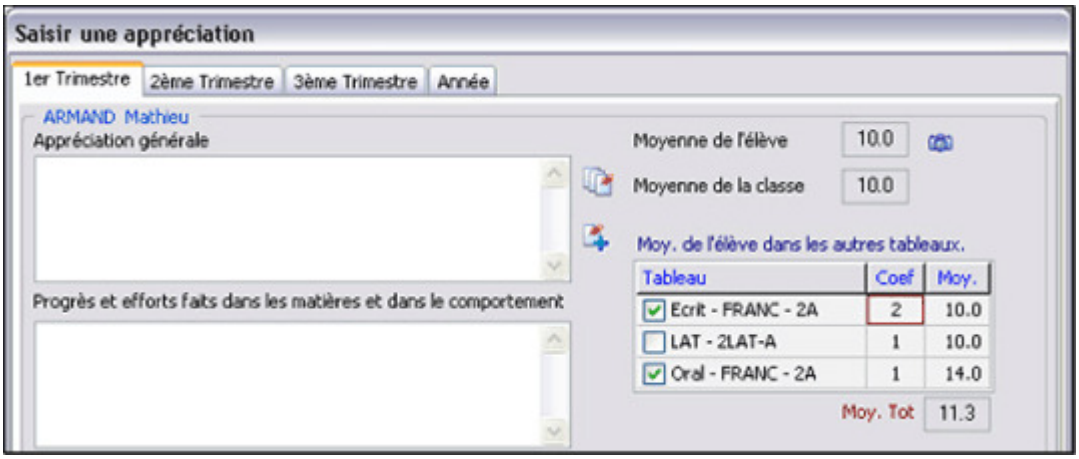

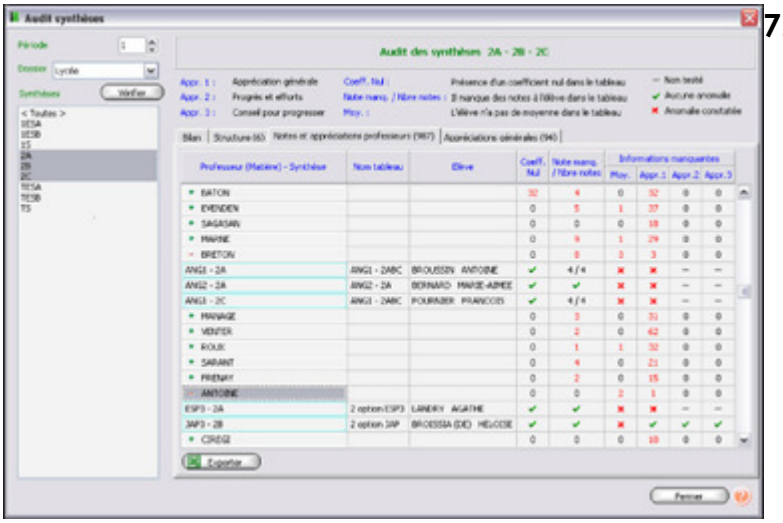

7. Simplification de l'Audit des Synthèses

- Simplification de l'affichage des anomalies,
- Récapitulatif des anomalies par professeur, par synthèse et accès rapide au détail des anomalies par
élève.
- Contrôle des appréciations, matières et générales, par rapport au format du bulletin.
- Nouvelle option « Activer l'audit synthèse avant l'impression des

bulletins et relevés de notes ».

8. Assistant pour la note de Vie scolaire
Cet Assistant permet d'insérer la matière « VieScolaire » dans une ou plusieurs synthèses. L'utilisateur
peut paramétrer les informations liées à la matière : nom du professeur, coefficient et le lien d'importation.

9. Imprimer une synthèse pluriannuelle
Permet de visualiser et d'imprimer un bulletin récapitulatif montrant l'évolution de l'élève sur plusieurs
années dans une ou plusieurs matières et d'obtenir une moyenne sur plusieurs années notamment sur les
contrôles continus sur 2 ans. Cette synthèse spécifique basée sur plusieurs années inclue les notes de
l'année en cours.

10. Imprimer les données de bases : liste des matières; liste des professeurs avec les adresses emails et les mots de passe sur option; liste des classes avec les professeurs principaux.

11. Aperçu réel des bulletins et relevés de notes dès la sélection d'une option de format d'impression

12. Autres améliorations

- Options d'impression des devoirs à coefficient "0" dans le détail des notes des bulletins et des relevés.
- Possibilité de ne pas imprimer la colonne "Moyenne Classe" sur le bulletin.
- Libellé long des matières paramétrable sur les bulletins et relevés de notes.
- Ajout de la possibilité d'imprimer le nom du professeur sur les relevés de notes "deux élèves par page".
- Pouvoir faire une sélection multiple pour forcer/interdire l'impression de matières dans une synthèse.
- Dans l'assistant structure, ajout de la possibilité d'exporter les coefficients et l'état des matières d'une
  synthèse de référence dans une ou plusieurs synthèses de destination.
- Adresse des responsables au format Sconet de 4 lignes.
- Passage à 40 du nombre de caractères du nom et du prénom de l'élève.