Une solution intelligente

pour faire avancer votre outil informatique et **ouvrir votre établissement en toute sécurité...**

CAHIER DE TEXTES, NOTES, ABSENCES, PRÉPARATION DU CONSEIL DE CLASSE, EMPLOIS DU TEMPS, APPEL EN CLASSE, SMS, INTERNET SCOLAIRE...

Nota Bene
Molière
VieScolaire.net

Faites l'expérience des solutions vie scolaire OMT au moment de votre choix avec la licence tempo.

Rendez-vous sur www.omt.fr/tempo

Pour vous premettre d'apprécier l'innovation et la sécurité de VieScolaire.net, OMT vous propose de faire gratuitement un essai grandeur nature.

OMT
l'esprit libre

www.omt.fr

«L'architecture internet OMT : moins de gestion et plus de sécurité.»

Les avantages de vos logiciels OMT et ceux d'Internet.

De Nota Bene, Molière et UnDeuxTEMPS, vous conservez la richesse des fonctionnalités, l'ergonomie et la rapidité. Chacun profitera des gains de temps et de l'ouverture apportés par les services en ligne qui leur sont associés comme la saisie des notes prolongeant Nota Bene ou l'affichage des modifications d'emploi du temps. De nouveaux services totalement internet (Full Web) les complètent : cahier de textes, préparation des conseils, stages... Votre système d'information est maintenant utile à des centaines voire des milliers de personnes au quotidien.

Un très haut niveau de protection

- Aucun accès sans identifiant et mot de passe individuels,
- Aucune porte ouverte sur internet (ni réseau ni même DMZ),
- Aucune donnée n'entre sans être appelée par le système,
- Transfert de données par liaison protégée HTTPS et données cryptées au format SSL,
- Les données essentielles sont conservées sur les deux sites.

Le suivi de l'élève au quotidien est bien meilleur…

*« …avec **VieScolaire.net.** Au départ, nous voulions que les parents puissent mieux suivre la scolarité de leur enfant. L'accueil des familles a été immédiatement enthousiaste. Les statistiques de connexion après la diffusion des mots de passe sont impressionnantes ! Tous les parents nous disent être très satisfaits d'avoir une vision jour par jour.*
*Les professeurs apprécient de remplir les notes et les appréciations de chez eux. Le professeur principal dispose de l'évolution de la classe en continu au lieu du bilan de demi-trimestre. C'est une vision en temps réel et quand le professeur principal intervient pour «stimuler» la classe, **VieScolaire.net** lui permet ensuite de voir les évolutions. »*

M. PRAULT – Principal-adjoint du collège Albert Camus à Auxerre (89)

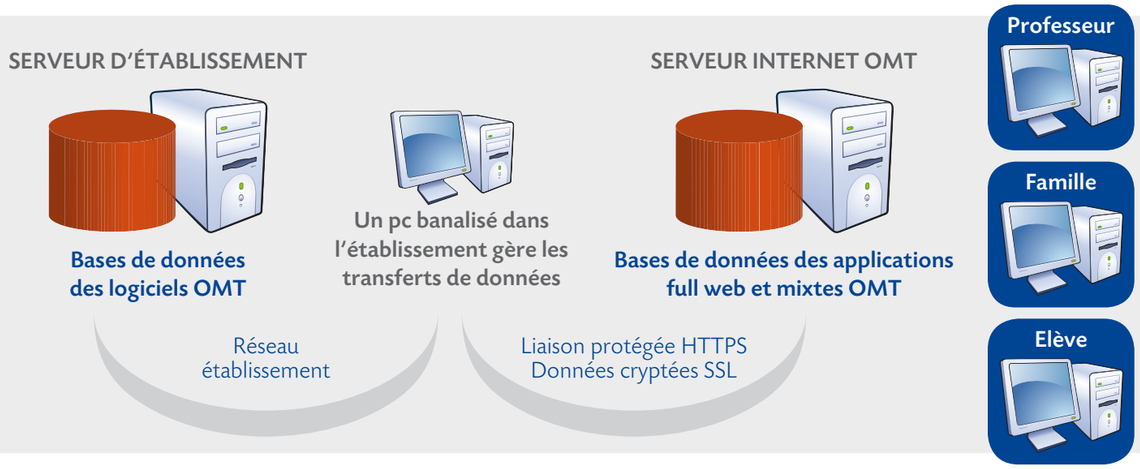

Sans charge supplémentaire au quotidien

- Aucune charge d'exploitation,
- Le serveur OMT est dédié et sécurisé,
- Le service est disponible à plus de 99 %,
- Les nouvelles fonctions sont mises en œuvre par OMT,
- Le budget annuel forfaitisé comprend tout : services et mises à jour,
- Administration 7 jours/7 par OMT,
- Assistance au responsable dans l'établissement,
- Département de recherche OMT dédié à Internet...

*« Les notes saisies sur Internet viennent toutes seules se glisser dans **Nota Bene**. Le dialogue avec les parents est meilleur, le lycée est plus transparent. Le suivi pédagogique au quotidien a réduit la tension entre parent et enseignant lors des rendez-vous. Notre prochain budget télécom est divisé par 2, nous n'envoyons déjà plus de lettre circulaire d'absence en cas de grève par exemple… La fonction Cahier de textes électronique servira aux parents qui ont du mal à connaître la « réalité » et aux professeurs pour mieux lisser la charge de travail de la classe dans le temps. L'administration a moins de travail informatique. Tout le monde est gagnant. »*

M. MOUCHET – Proviseur-adjoint du lycée Clément-Marot à Cahors (46)

Nota Bene, la notation
Molière, les absences et la vie scolaire

Les solutions vie scolaire OMT, c'est un meilleur suivi de la scolarité de chaque élève, le confort de travail pour tous et des centaines d'heures d'un travail peu valorisant évitées chaque mois au profit des élèves, des personnels et de la direction de l'établissement.

- Vous gagnez en efficacité quand vous recevez les parents : synthèses, statistiques, graphes, dossier vie scolaire, devoirs, résultats, données pluriannuelles, orientation, comportement sont accessibles dans l'instant,
- Le professeur principal prépare le Conseil de Classe par Internet et propose une appréciation par élève que le conseil peut amender en direct,
- Le SMS et le mail automatisés allègent votre charge et vous font faire des économies,
- Les élèves se repèrent mieux : relevés de notes, devoirs, corrigés, emplois du temps...
- Les parents suivent plus facilement la scolarité de leur enfant,
- L'adjoint gère le système et les impressions,
- De nouvelles solutions suppriment l'impression et la mise sous pli des courriers dans l'établissement,
- Les surveillants profitent des nouveaux modes de saisie des absences : codes à barres, en salle de classe...
- Le CPE planifie ses contacts avec élèves et familles,
- Vous gérez la confidentialité du système, les droits d'accès et le rythme d'ouverture de nouveaux services internet.

Suite page 6.

Démo sur
VieScolaire.net

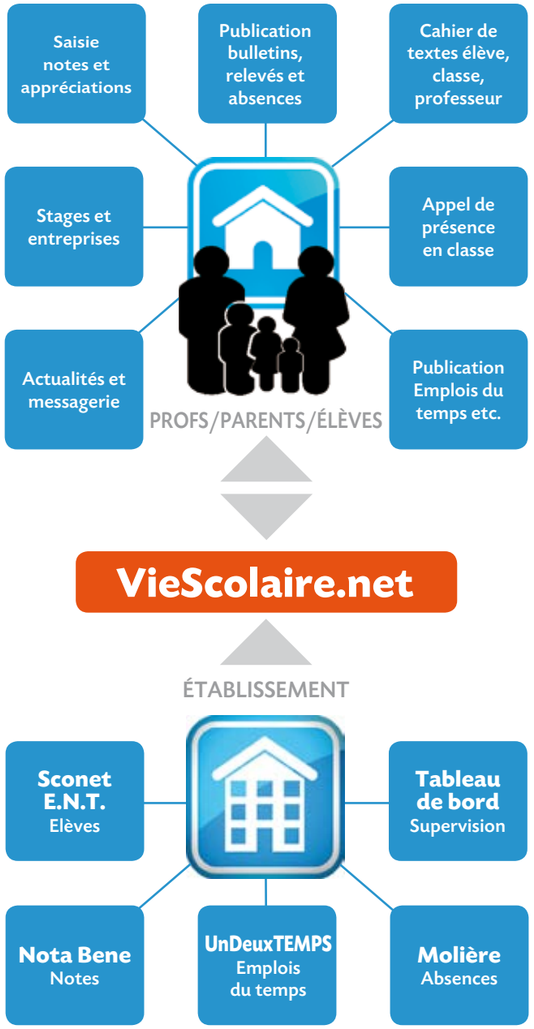

«Le cahier de textes en ligne c'est : usage immédiat, suivi individuel et partage.»

Le cahier de textes en ligne, c'est maintenant.

Conçu pour rapprocher professeurs, élèves et parents, il rend l'établissement et son enseignement plus vivants grâce à une information rapide et claire du premier au dernier jour de l'année. Accessible 24H/24 de n'importe quel point internet en toute confidentialité, le cahier de textes en ligne rassemble les travaux faits et à faire, des références, des liens internet, des fichiers texte, son, image et vidéo, des corrigés, des cours... Utile au quotidien, le cahier de textes en ligne satisfait les obligations légales et assiste le chef d'établissement dans sa mission administrative. De plus, il remplace son prédécesseur «papier» sans aucun effort en réduisant nettement les coûts.

Appropriation instantanée

- Sa mise en œuvre est immédiate. Cahier de textes et plannings sont créés à partir de votre logiciel d'emploi du temps ou de Sconet et STS Web.
- En mode simple, il suffit de choisir parmi les classes enseignées, d'entrer un résumé du travail fait et à faire et une date de réalisation ou d'échéance.
- En mode «avancé», l'enseignant peut associer des ressources à chaque activité, compléter les objectifs pédagogiques...
- L'enseignant peut également ouvrir un espace de discussion tirant pleinement profit de l'interactivité d'internet.
- Chaque professeur possède un cahier de texte privé, vrai journal de bord, où il prépare, stocke et enrichit toutes ses activités.

« Désormais chaque professeur entre toutes les données qu'il inscrivait jadis manuellement dans le cahier de textes papier. Les professeurs peuvent même compléter ces informations par des documents destinés à aider l'élève à réaliser ses devoirs ou à préparer ou réviser ses cours. Le cahier de textes est accessible par les parents. Les professeurs peuvent partager entre eux l'accès à leur cahier de textes ce qui leur permet d'échanger des exercices ou des applications. »

M. BIZEAU – Chef des travaux du lycée Louis-Bascan à Rambouillet (78)

Gain de temps et partage

- Chaque activité est créée une seule fois et est dès lors transférable à la demande vers une autre classe ou pour une autre année.
- Au moment de donner un devoir à faire, le professeur connait la charge de travail de la classe à la même période.
- Le temps dégagé sert à mieux planifier le travail du groupe et même de l'élève (malade, en soutien...) en fonction des compétences à développer.
- Les activités et les ressources sont partageables entre professeurs d'une même matière. A la clé, enrichissement et harmonisation des pratiques.

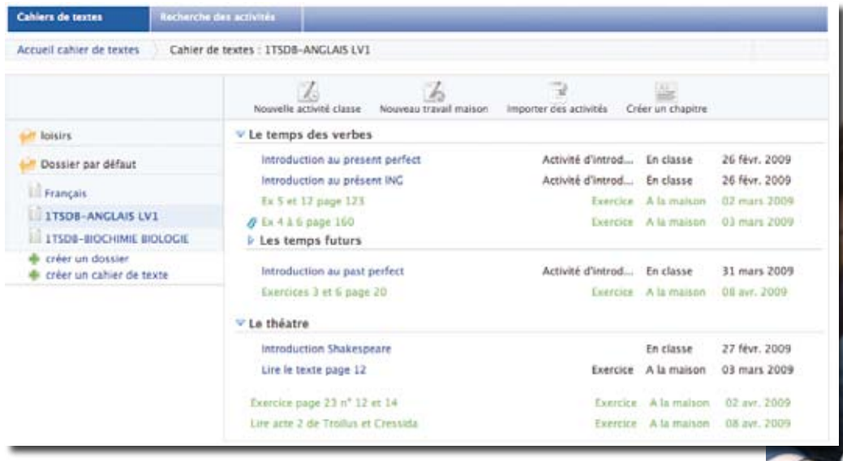

Consultation du cahier de textes de l'élève

Le suivi individuel de l'élève

- Facile à utiliser, le cahier de textes en ligne est déclinable pour une classe, un groupe, un élève en difficulté ou absent.
- Une messagerie complète l'organiseur de travail de chaque élève.
- Enseignants, élèves et parents ont chacun leur espace dédié protégé par identifiant et mot de passe personnels. Des accès distincts sont prévus pour les parents séparés.
- De nombreuses facilités permettent d'individualiser le cahier de textes comme celui de l'élève malade ou la possibilité de distinguer des dates de retour de devoir différentes selon la compétence de chaque groupe.

Et encore dans VieScolaire.net

- Saisie des notes et appréciations,
- Saisie des appels en classe,
- Publication des relevés et des bulletins,
- Préparation du conseil de classe,
- Publication des absences et des retards,
- Mise à disposition de documents pédagogiques,
- Indication de liens utiles à un devoir,
- Poste de pilotage du chef des travaux,
- Gestion des stages, des professeurs suiveurs,
- Gestion du livret pédagogique de stage par spécialité,
- Gestion de la relation avec les entreprises partenaires,
- Préparation de l'orientation scolaire,
- Publication des emplois du temps par classe et par élève,
- Affichage des changements d'emploi du temps,
- « Tableaux d'actualités » pour les professeurs, les parents, les élèves,
- Univers Famille dédié,
- Univers Elève individuel,
- Messagerie modérée,
- Préparation des rendez-vous parents-professeurs,
- Publication des menus du restaurant,
- Publication des dates d'ouverture de l'établissement,
- Tableau de bord de supervision des informations publiées/à publier...

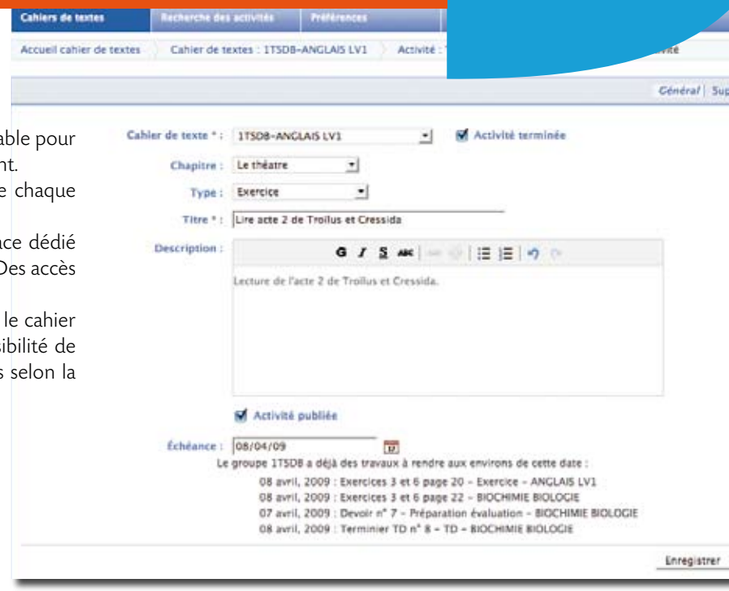

Saisie d'activité par le professeur

*« Nous avons ouvert **VieScolaire.net** aux parents cette année. Les remarques sont chaleureuses et les retours très positifs. Ils ont trouvé que cela améliorait les relations avec l'établissement et faisait gagner énormément de temps… Une fois le paramétrage achevé, c'est d'un grand confort d'utilisation. Au quotidien, il n'y a qu'une gestion très réduite… Nous n'en sommes qu'au début. Il est souhaitable que **VieScolaire.net** ne cesse d'évoluer, qu'il devienne un espace numérique de travail et que l'on partage davantage d'informations au profit des professeurs et des parents. »*

M. SIBENALER – Proviseur-adjoint du lycée Jeanne d'Albret à St Germain-en-Laye (78)

*« On a démarré **VieScolaire.net** après les vacances de Toussaint, progressivement en ouvrant d'abord la saisie des notes aux enseignants, puis la consultation des notes aux familles et enfin la consultation des absences aux enseignants. On expérimente actuellement la saisie des absences en classe et le cahier de textes. Objectif : la rentrée. »*

M. PRAULT – Principal-adjoint du collège Albert Camus à Auxerre (89)

«Pour mieux suivre le parcours de chaque élève»

Nota Bene, la notation

Rapide, précis et communicant

Des objectifs clairs

- Faciliter la collecte des notes,
- Réduire la charge de la manipulation des bulletins,
- Personnaliser bulletins et relevés,
- Rendre le conseil de classe le plus efficace possible,
- Diffuser bulletins et compte rendu des conseils.

Le dossier de notes de l'enseignant

Chaque enseignant dispose de toutes les informations utiles sur l'élève. Le tableau individuel de notation est riche de nombreuses fonctions de calcul, de pondération et de coefficientage, d'évaluation et d'analyse. Le maniement agréable, concentré autour de quelques menus simples, explique le succès de Nota Bene du collège aux classes prépas et dans l'enseignement supérieur.

En tant que chef d'établissement, j'utilise Nota Bene et Molière…

« … j'ai beaucoup d'informations relatives à l'élève, je me sers notamment des statistiques d'absence. Un courrier par semaine est envoyé, pour les absences non justifiées et des SMS au jour le jour pour des raisons particulières. On envoie également des SMS pour des informations exceptionnelles comme la fermeture de la cantine. Je me sers de ***Nota Bene*** *surtout pour consulter les relevés des élèves que j'ai en entretien. »*

M. BONNETTE – Chef d'Etablissement du lycée Henri-Poincaré à PALAISEAU (91)

Les relevés et les bulletins

Avec Nota Bene, la saisie des notes, sur le réseau ou sur internet, ne sera plus jamais ni un pensum ni une course de fin de trimestre. Les professeurs deviennent libres de leur temps et la direction organise les conseils dans la sérénité. La personnalisation des bulletins s'applique aux besoins de chaque filière, niveau ou classe autant dans le format que le contenu. Parents et élèves les consultent en ligne.

Optimiser le temps du conseil de classe

Graphes, comparaisons élève-classe, classe/classe, notes, moyennes, moyennes des classes cibles, conclusions… Afin de dégager le maximum de temps pour s'arrêter sur chaque élève en difficulté, Nota Bene est conçu par sa clarté pour donner tout son sens à la notation. Pour le professeur principal, VieScolaire.net enrichit la préparation du conseil et permet aux familles et aux élèves d'accéder instantanément au compte-rendu dès la fin du conseil.

30 secondes pour créer et déposer 700 bulletins à la poste

A l'heure d'Internet, fini le temps passé à imprimer les bulletins, les mettre sous enveloppe, affranchir et déposer le tout à La Poste. Accédez au courrier postal numérisé et sécurisé, au tarif normal ou Ecopli, grâce à l'accord signé entre OMT et Maileva du groupe La Poste. Vous gagnez des heures de travail.

Maileva
FILIALE DU GROUPE LA POSTE

Molière, absences et vie scolaire

Le tableau de bord complet du CPE et de la Direction pour analyser et agir

Tous les modes de saisie des absences et des retards

- Saisie par classe, par élève,
- Saisie par élève par codes à barres à la vie scolaire,
- Saisie sur le registre mensuel,
- Saisie collective en batterie,
- Appel en classe sur le réseau,
- Appel en classe par Internet,
- Appel en classe par lecteur code à barres,
- Captation des retards par borne de retard,
- Captation automatique au service de demi-pension,
- Saisie des absences à l'internat,
- Gestion des absences en stage.

Une large gamme d'outils de gestion

- Visualisation des absences à la journée, à la semaine, au mois…
- Identification des causes probables d'absence : sélective à un cours, simultanée répétée de deux élèves ou plus, diffuse, perlée…
- Déclenchement automatique d'alertes en fonction de seuils choisis d'absences et de retards,
- Outil puissant de recherche multicritères dans la base de données,
- Module de calcul et graphiques des statistiques d'absentéisme et des faits de violence,
- Gestion des incidents de toute nature,
- Gestion des sanctions,
- Exports statistiques vers l'académie…

1er en Economie et en Sprint… le SMS

Signaler rapidement une absence inhabituelle, avertir de l'arrivée de la 3ème B à Munich, prévenir en urgence de la fermeture du restaurant : le SMS. Rapidité, sécurité, gain de temps, excellente adaptation aux situations d'urgence et accusé de remise au destinataire en font l'instrument de communication « tout terrain » le plus efficace. Le SMS est aussi 1er en Economie : moins de 15 cts par destinataire.

Molière vous aide à maîtriser la charge de la gestion de l'absentéisme et de la vie scolaire. Molière vous fait gagner un temps précieux au quotidien afin que vous vous consacriez à l'essentiel : le suivi de chaque élève. C'est l'outil référence de toute une profession, support de formation pour de nombreux stages.

« L'appel en direct dans les salles de classe a été notre première motivation. ***VieScolaire.net*** *accélère la gestion des absences en nous dispensant d'une tâche de saisie très fastidieuse. Elle est répartie entre les enseignants. J'y vois 2 avantages : les absences arrivent chaque heure dans* ***Molière****, ce qui nous permet d'être plus réactifs. L'autre avantage est l'économie de temps. La vie scolaire gagne une à deux heures de saisie par jour. »*

M. BONNETTE – Chef d'Etablissement du lycée Henri-Poincaré à PALAISEAU (91)

MIEUX SUIVRE LE PARCOURS DE CHAQUE ÉLÈVE EN 2009

Le détail des fonctionnalités de
Nota Bene
Molière
VieScolaire.net
disponible à
www.omt.fr/specs2009

La licence Tempo est-elle une vraie licence ?

Les licences TEMPO de Nota Bene et Molière sont pleinement actives pendant toute l'année scolaire 2009/2010. Elles bénéficient des mêmes services d'accompagnement que la licence définitive. Sont intégrées l'assistance téléphonique et la mise à disposition gratuite des sous-versions. A la commande d'une licence définitive, le montant payé pour la licence TEMPO sera déduit de la facture finale.

La licence Tempo pour Internet aussi !

Découvrez les solutions scolaires en ligne OMT gratuitement et sans aucun engagement ! Que vous décidiez d'essayer Nota Bene et/ou Molière, en licence Tempo ou en licence définitive, nous vous offrons la possibilité de mettre VieScolaire.net à disposition des professeurs et des familles pendant 3 mois complets au cours de l'année scolaire.

Pour recevoir un devis écrit au nom de votre établissement, rendez-vous sur www.omt/devis.asp ou contactez OMT au 04 72 56 27 27.

La société OMT

Installée à Lyon, OMT est un acteur reconnu dans le domaine des logiciels et services pour l'éducation avec une vocation unique, celle de l'organisation pédagogique.

Les solutions OMT sont présentes dans 4 600 établissements à travers quatre domaines de compétence :

- la Gestion du Temps,
- le Dossier de l'Elève,
- Communication vers parents et enseignants,
- Et leurs services d'accompagnement : formation, développement et assistance technique.

Une question ?

Un seul numéro
04 72 56 27 27
ou par fax
04 78 37 18 17
ou par mail
cecile.burret@omt.fr

Important
Tarif et bon de commande sont joints dans l'enveloppe.

sconet Compatible

E.N.T

Application Web

OMT
l'esprit libre

4 quai des Etroits - 69321 Lyon Cedex 05
Tél. 04 72 56 27 27 - Fax. 04 78 37 18 17

OMT est une société du groupe axess groupe

www.omt.fr