**Capacité d'adaptation - Performance - Ouverture - Liberté**

Lettre d'information UnDeuxTEMPS 2012/v18 - avril 2012 – www.axess-omt.fr

## Prenez le bon cap avec UnDeuxTEMPS 2012 !!

La sortie de la nouvelle version d'UnDeuxTEMPS est toujours un événement majeur pour les clients d'Axess-OMT ainsi que pour ses collaborateurs. En effet, UnDeuxTEMPS a toujours été au cœur de votre projet d'établissement et, de ce fait, reste le pilier de notre offre globale grâce à ses atouts historiques :

- Sa souplesse d'utilisation,

- Ses qualités techniques et fonctionnelles en font l'outil de conception d'emploi du temps le plus performant et le plus apprécié du marché ,

- Son ouverture historique vers des logiciels partenaires et aujourd'hui vers les Espaces Numériques de Travail. Axess-OMT est le premier éditeur de logiciel de vie scolaire au sein des ENT.

Cette nouvelle version 2012 voit encore l'avancée de ces atouts : son utilisation simplifié, et de meilleures performances dans l'adaptation de votre emploi du temps au quotidien de votre établissement.

## L'ouverture vers tous les ENT

UnDeuxTEMPS poursuit cette année encore son ouverture avec des intégrations poussées avec les ENT. Axess-OMT est de plus en plus investi dans la mise en place des ENT à travers plusieurs projets régionaux et départementaux (Région Ile-De-France, Région Rhône-Alpes, Département de l'Essonne, Département des Hauts de Seine...). Et UnDeuxTEMPS est bien sûr au cœur de ces plates-formes qui permettent aux chefs d'établissements, CPE, enseignants, parents et élèves de bénéficier de l'apport des outils numériques au sein du système éducatif.

## Au coeur de La-Vie-Scolaire.fr

Vous découvrirez également dans les documents joints la nouvelle offre d'Axess-OMT à destination des établissements, avec la solution globale modulaire hébergée : La-Vie-Scolaire.fr.

Cet usage des produits de vie scolaire permet aux chefs d'établissements de s'affranchir des contraintes techniques pour se consacrer pleinement au projet pédagogique.

Les quatre modules : UnDeuxTEMPS.fr (Emploi du Temps) , Molière.fr (Absences), NotaBene.fr (Notes), Gallia.fr (Cahier de textes) offrent toutes les fonctionnalités nécessaires, avec la plus grande souplesse d'utilisation et sans aucune installation autre que votre navigateur internet.

En conclusion, je vous affirme cette année encore l'engagement d'Axess-OMT à vous proposer des outils performants et évolutifs afin de vous aider à répondre à des exigences toujours plus élevées dans la mise en place de votre projet d'établissement.

**Gilles TRÉHIOU**
Président

## Sommaire

- La gestion des absences des professeurs
- Le «mode semaine» encore plus performant
- Nouveau ! La notion d'événements
- Fonctions générales
- La gestion des salles
- UnDeuxTEMPS.fr

## La gestion des absences des professeurs

### Une seule entrée pour les absences professeurs !

Désormais, il existe une seule entrée pour la saisie des absences professeurs en mode semaine.

Aussi, UnDeuxTEMPS vous permet un délai entre la saisie de l'absence d'un professeur et la désignation de son remplaçant. La suppression des cours pour la mise à jour de l'emploi du temps peut ainsi être anticipée.

### La gestion des motifs d'absences plus facile

La liste des motifs d'absences des professeurs est désormais accessible dans une interface pour pouvoir aisément créer, modifier et supprimer les motifs gérés dans votre établissement.

### Numéro de semaine en plus

Le numéro de semaine a été ajouté dans la liste des absences professeurs pour une meilleure lisibilité des informations.

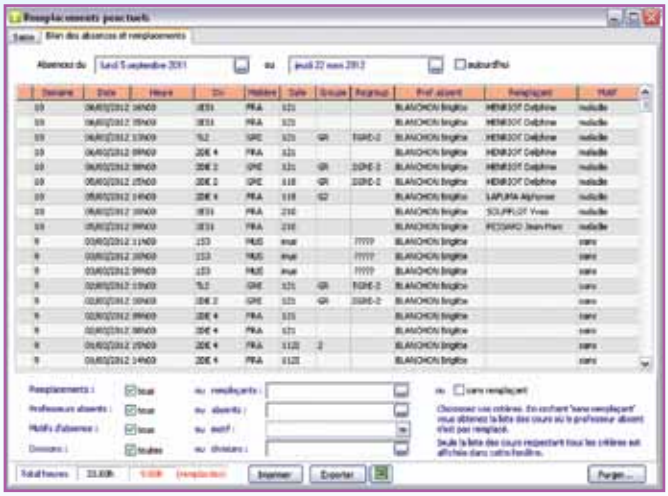

Rajout de la colonne semaine à gauche

## Le «mode semaine» encore plus performant

### Dupliquer la répartition par élève

UnDeuxTEMPS permet de gérer la répartition des élèves dans les groupes semaine par semaine. Toutes les fonctionnalités du «mode semaine», recherche, affichage des emploi du temps élèves, etc., sont disponibles au niveau de la composition des groupes d'élèves.

L'affectation des élèves dans les groupes en «mode annuel» reste globale, théorique. Et en «mode semaine», UnDeuxTEMPS permet de modifier les affectations des élèves sur une semaine donnée, puis de reporter ces changements sur une ou plusieurs semaines, selon la fréquence concernée.

Ainsi, UnDeuxTEMPS reflète toujours la réalité, au jour le jour, pour chaque élève, avec des emplois du temps individualisés.

La fenêtre de duplication des répartitions par élève

### Dupliquer des cours pour gagner du temps !

Le mode semaine continue d'évoluer pour faciliter la mise à jour des emplois du temps en cours d'année. Une nouvelle fonction permet de dupliquer un cours sur une ou plusieurs semaines. Vous pouvez forcer le remplacement des cours déjà planifiés.

### La mise à jour des groupes d'un élève en un clic !

Avec cette nouvelle version d'UnDeuxTEMPS, vous avez la possibilité de purger les groupes d'un élève en une seule fois. La manipulation est simplifiée et permet de gagner du temps.

Les nouvelles fonctionnalités liées à la purge

## Nouveau ! La notion d'événements...

Vous pouvez désormais gérer des événements, même quand ils ne sont pas associés à des divisions, des élèves : conférence avec des intervenants extérieurs, réunion pédagogique avec les professeurs et membres administratifs concernés, etc.

Ainsi, les emplois du temps des professeurs sont finalisés en tenant compte de toute la vie de l'établissement.

### ...Dans les données de base

UnDeuxTEMPS vous permet maintenant de distinguer les «événements» des «matières/activités» hors emplois du temps des élèves. Un onglet spécifique a été créé, et chaque événement est désigné par un code court et un libellé long, comme une activité.

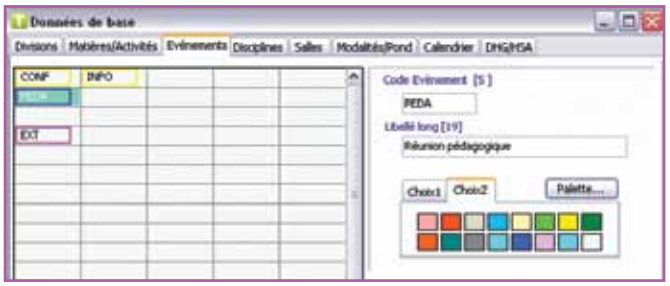


Le nouvel onglet Evénement dans les données de base

### ... Dans la gestion de l'occupation des salles

Grâce à la notion d'événements, le planning de l'occupation des salles est grandement amélioré, puisque tout type d'événement peut être associé à une salle. Ainsi, l'utilisateur peut compter sur un planning d'occupation des salles 100 % fidèle à la réalité, et s'affranchir de double affectation d'une salle au même moment.

### ... Dans l'emploi du temps des professeurs

Évidemment, tous les événements concernant les professeurs, comme par exemple une réunion pédagogique ou une conférence, sont désormais visibles dans les emplois du temps des professeurs. Inutile de gérer deux plannings en parallèle, tout est contenu dans UnDeuxTEMPS !

### ... Dans les critères de recherche

Un nouveau critère a été créé dans les recherches : les Événements.

Ainsi, avec UnDeuxTEMPS 2012, l'utilisateur peut afficher et imprimer un récapitulatif de la liste des événements .

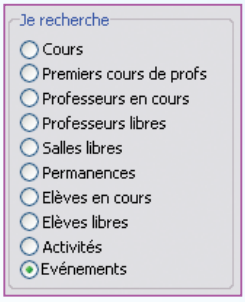


## Fonctions générales

### Générer les fiches complexes

L'Analyseur de Services a été renommé. Il devient le Générateur des Fiches Complexes.

La fenêtre du Générateur des Fiches Complexes a été réorganisée dans la logique de la conception des cours complexes pour simplifier son utilisation.

Cette fonctionnalité repose sur un réglage très précis des moteurs, vous permettant de rester maître de l'automatisme dans les moindres détails. Les fiches complexes générées respectent finement le projet de votre établissement.

### Personnaliser les surmatières

Pour s'adapter à tous les projets d'établissements, notamment pour l'application de la réforme des lycées, la limite du nombre de surmatières a été supprimée dans UnDeuxTEMPS 2012.

Aussi, pour vous permettre de retrouver plus facilement les informations, vous avez la possibilité de renommer les surmatières en fonction des groupes d'options de l'établissement.

### Encore plus d'efficacité pour la recherche sur l'emploi du temps

Selon le type de recherche que vous souhaitez réaliser (cours, salles libres, élèves en cours, etc.), les critères à renseigner sont différents. Avec cette version, seuls les onglets pouvant être parametrés pour la recherche concernée sont accessibles.

### Nouvelle présentation dans la recherche de professeurs

En plus du tableau croisé, UnDeuxTEMPS 2012 vous permet maintenant d'afficher les affectations des professeurs sous forme de liste.

L'affection des professeurs par liste

### Plus de couleurs pour les matières

Le nombre de couleurs des palettes a doublé pour vous permettre de définir plus de groupes de matières.

Encore plus de choix de couleurs pour les matières

## La gestion des salles

### Aide à la saisie de la salle

Désormais, vous pourrez visualiser la disponibilité des salles lors de la création ou la modification d'un cours. UnDeuxTEMPS reprend les codes couleurs directement dans la liste déroulante des salles.

La liste déroulante avec le code couleur

### Certains cours nécessitent plusieurs salles

C'est souvent le cas des cours en co-enseignement, par exemple. Comme avec les professeurs, UnDeuxTEMPS vous permet aujourd'hui d'affecter plusieurs salles à un cours afin de gérer au mieux l'occupation des salles.

# UnDeuxTEMPS.fr

## Au coeur de la solution La-Vie-Scolaire.fr

### La-Vie-Scolaire.fr est l'outil de vie scolaire tout intégré !

C'est une solution globale modulaire hébergée proposant une large palette d'outils, de la conception des emplois du temps, avec UnDeuxTEMPS.fr à la gestion de la vie scolaire : absences et retards avec Molière.fr, notes avec NotaBene.fr et cahier de textes avec Gallia.fr, selon les modules choisis.

Dans cette nouvelle évolution, les utilisateurs d'UnDeuxTEMPS, Nota Bene, Molière et VieScolaire.net retrouvent la philosophie de leurs outils, et toutes leurs fonctionnalités.

### Une base de données unique !

La diffusion des emplois du temps est assurée uniquement par le gestionnaire d'emploi du temps.

En une seule manipulation et à son initiative, le chef d'établissement publie les informations liées à l'emploi du temps.

Il alimente la base de données unique de La-Vie-Scolaire.fr pour :

- Visualiser instantanément les emplois du temps,
- Permettre la saisie des appels par les professeurs à partir des emplois du temps réels des élèves,
- Générer les tableaux de notes des professeurs,
- Générer instantanément les cahiers de textes classes.

### L'accès aux modules par simple navigateur internet

Vous accédez à UnDeuxTEMPS.fr de n'importe où, par un simple navigateur internet !

Pour continuer à accéder à UnDeuxTEMPS quand vous n'avez pas de connexion à internet, le mode «Hors connexion» est prévu.

### Les avantages de la version hébergée

L'hébergement est assuré par Axess-OMT. Aucun logiciel n'est installé dans l'établissement.

Les évolutions sont mises en ligne par Axess-OMT, au fil de l'eau. Elles sont incluses dans l'abonnement.

Les données sont sauvegardées et cryptées sur les serveurs Axess-OMT, dans des baies situées dans des datacenter répondant aux plus hautes normes de sécurité et de redondance.

**Confort, Sécurité, Simplicité, Gain de temps... Les modifications de l'emploi du temps sont diffusées en temps réel dans la Solution La-Vie-Scolaire.fr.**

L'accès à UnDeuxTEMPS via La-Vie-Scolaire.fr

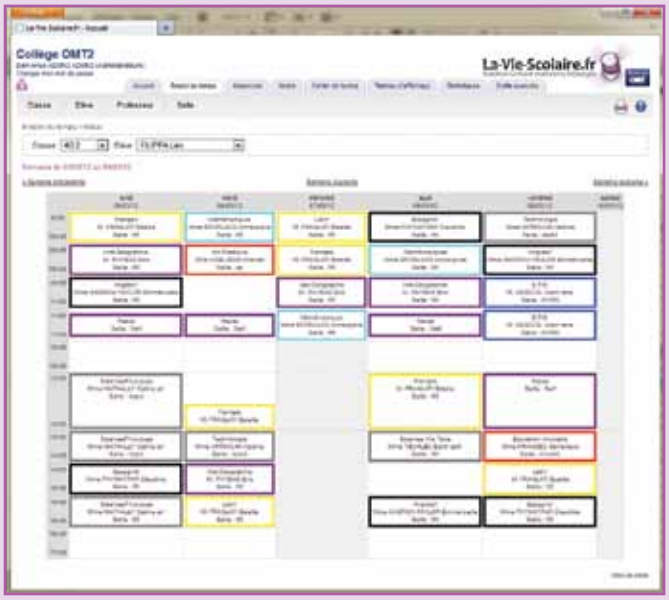


La visualisation des emplois du temps sur La-Vie-Scolaire.fr

**Important : tarifs et bon de commande UnDeuxTEMPS 2012/v18 sont dans l'enveloppe**

Axess OMT

Le River Side - 45 av. Leclerc - 69007 Lyon - Tél : 04 72 56 27 27 - Fax : 04 78 37 18 17
service.commercial@axess-omt.fr - **www.axess-omt.fr**